

PLAN DE VENTE
25/08/2023

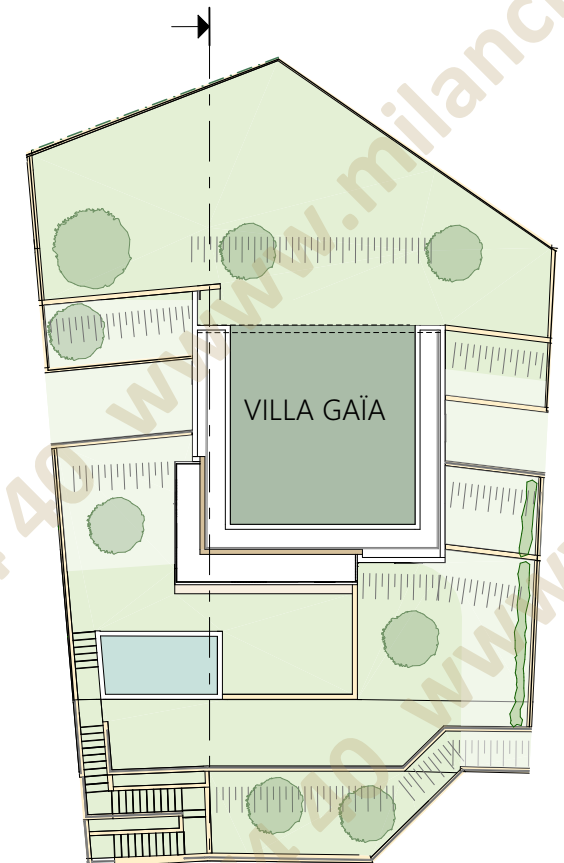

VILLA GAÏA
TYPE :T5



NOTA : La disposition des équipements est donnée à titre indicatif. La société se réserve la possibilité d'apporter à ce plan des modifications dues à des impératifs d'ordre technique ou administratif. Les surfaces ainsi que les cotations indiquées sont susceptibles de subir de légères variations. Les seules prestations prévues sont celles décrites dans la notice de présentation.



VILLA GAÏA
TYPE : T5
NIVEAU : R-1

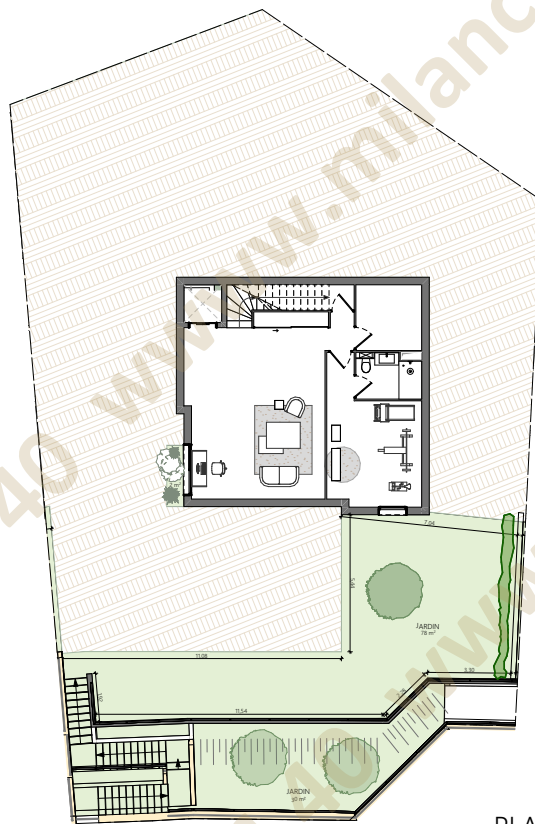

PLAN R-1
1/300

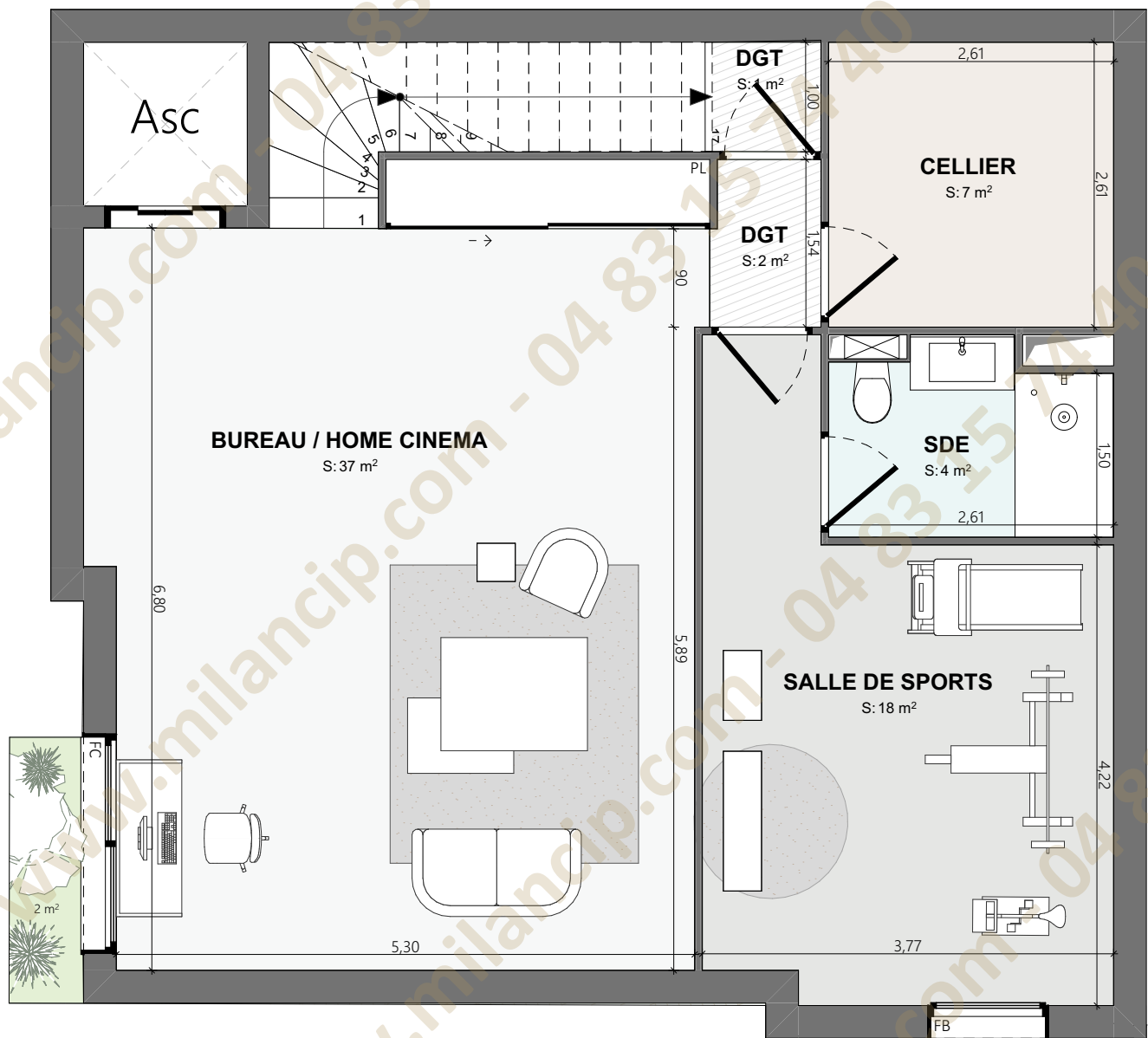

PROPOSITION D'AMENAGEMENT
ESPACE PERSONNALISABLE

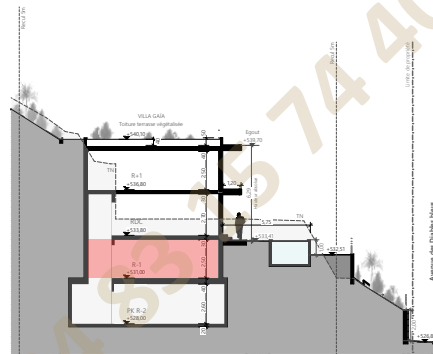

COUPE DE LOGEMENT

PL : placard
DGT : dégagement
SDE : salle d'eau
PFC : porte fenêtre coulissante
PFB : porte fenêtre à battant
FC : fenêtre coulissante
FB : fenêtre à battant

PLAN DE LOGEMENT
1/60



NOTA : La disposition des équipements est donnée à titre indicatif. La société se réserve la possibilité d'apporter à ce plan des modifications dues à des impératifs d'ordre technique ou administratif. Les surfaces ainsi que les cotations indiquées sont susceptibles de subir de légères variations. Les seules prestations prévues sont celles décrites dans la notice de présentation.

TABLEAU DE SURFACE R-1

BUREAU / HOME CINEMA	37
CELLIER	7
DGT	3
SALLE DE SPORTS	18
SDE	4
SURFACE HABITABLE	69 m²
JARDINS	108



VILLA GAÏA
TYPE :T5
NIVEAU : RDC

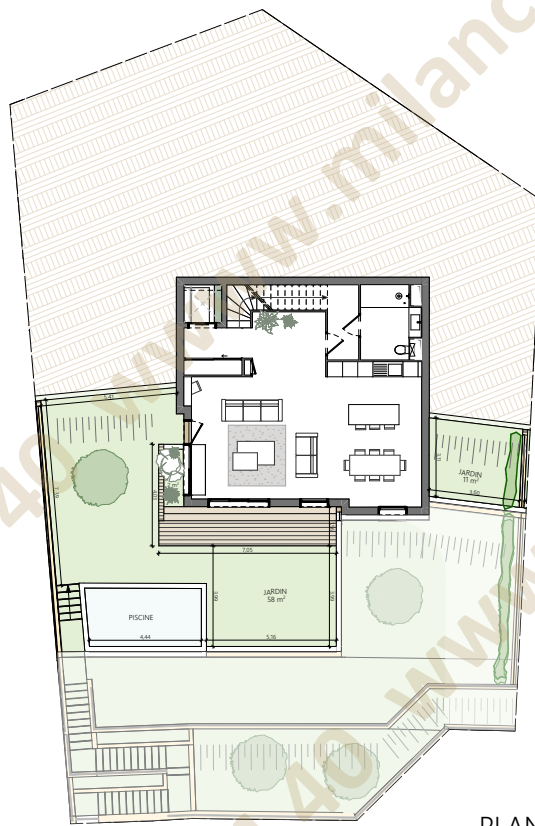

PLAN RDC
1/300

TABLEAU DE SURFACE RDC	
CUISINE	9
DGT	7
SDE	6
SEJOUR / SALLE A MANGER	46
SURFACE HABITABLE	68 m²
TERRASSE	11
JARDINS	71



PLAN DE LOGEMENT
1/60

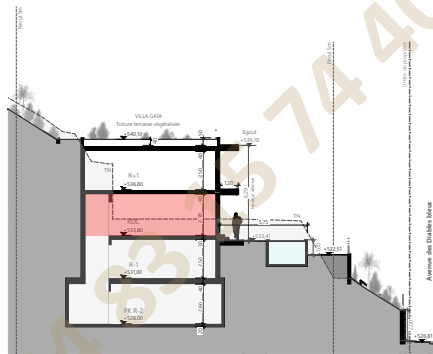

COUPE DE LOGEMENT

PL : placard
DGT : dégagement
SDE : salle d'eau
PFC : porte fenêtre coulissante
PFB : porte fenêtre à battant
FC : fenêtre coulissante
FB : fenêtre à battant

NOTA : La disposition des équipements est donnée à titre indicatif. La société se réserve la possibilité d'apporter à ce plan des modifications dues à des impératifs d'ordre technique ou administratif. Les surfaces ainsi que les cotations indiquées sont susceptibles de subir de légères variations. Les seules prestations prévues sont celles décrites dans la notice de présentation.

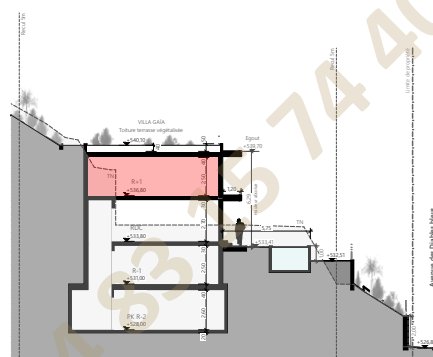
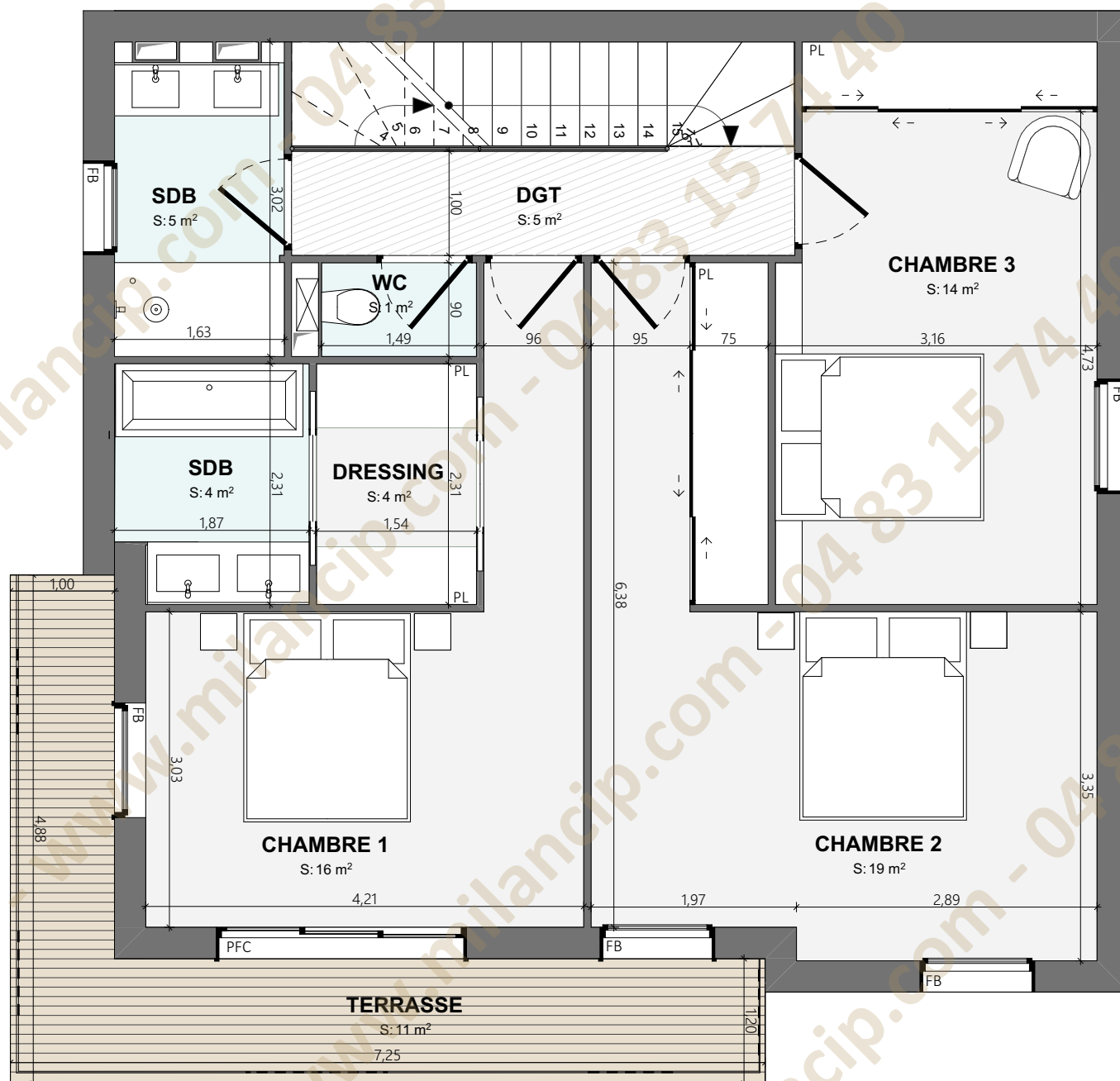

COUPE DE LOGEMENT

- PL : placard
DGT : dégagement
SDE : salle d'eau
PFC : porte fenêtre coulissante
PFB : porte fenêtre à battant
FC : fenêtre coulissante
FB : fenêtre à battant

PLAN DE LOGEMENT
1/60



VILLA GAÏA
TYPE : T5
NIVEAU : R+1

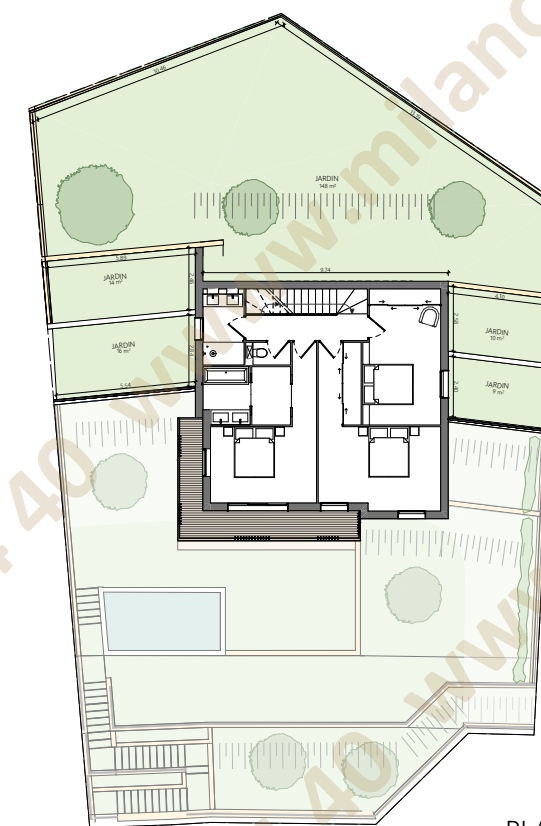

PLAN R+1
1/300

TABLEAU DE SURFACE R+1

CHAMBRE 1	16
CHAMBRE 2	19
CHAMBRE 3	14
DGT	5
DRESSING	4
SDB	9
WC	1
SURFACE HABITABLE	68 m²
TERRASSE	11
JARDINS	197

NOTA : La disposition des équipements est donnée à titre indicatif. La société se réserve la possibilité d'apporter à ce plan des modifications dues à des impératifs d'ordre technique ou administratif. Les surfaces ainsi que les cotations indiquées sont susceptibles de subir de légères variations. Les seules prestations prévues sont celles décrites dans la notice de présentation.